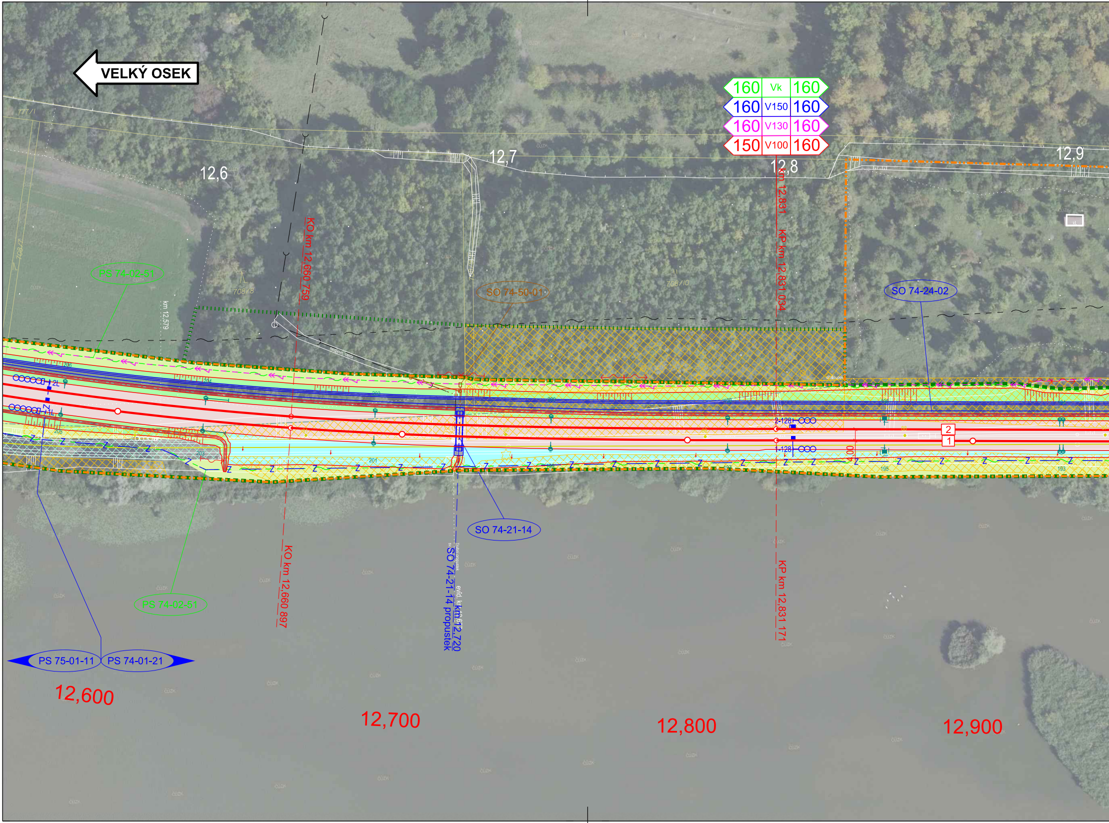
VELKÝ OSEK
160 Vk 160
160 V150 160
160 V130 160
150 V100 160
12,6
12,7
12,8
12,9
KO km 12,660 759
km 12,831
KP km 12,831 034
PS 74-02-51
km 12,579
SO 74-50-01
SO 74-24-02
2-128
1-128
2
1
SO 74-21-14
KO km 12,660 897
Trubní propustek
SO 74-21-14 propustek
evid. km 12,677
km 12,720
KP km 12,831 171
PS 74-02-51
PS 75-01-11
PS 74-01-21
12,600
12,700
12,800
12,900

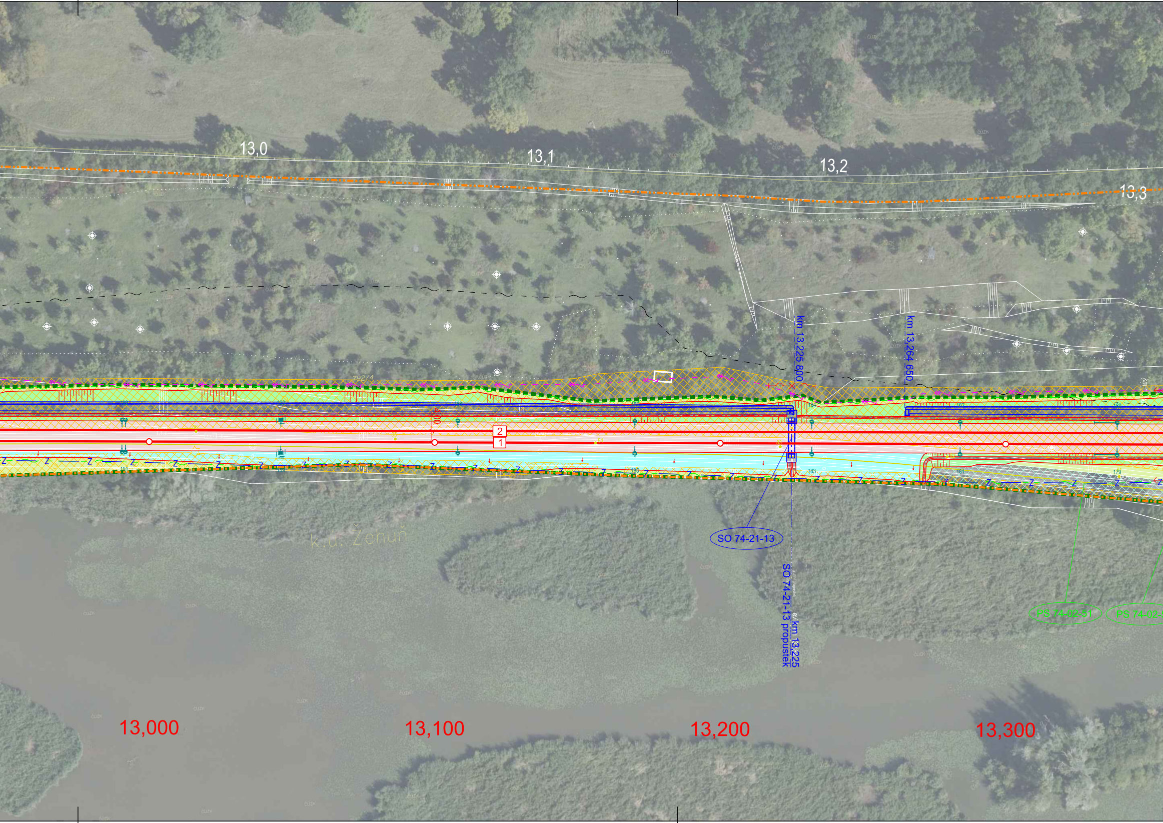
13,0
13,1
13,2
13,3
km 13,225 800
km 13,264 650
792/4
184
183
182
181
179
2
1
SO 74-21-13
SO 74-21-13 propustek
Trubní propustek
ev.km 13,225
PS 74-02-51
PS 74-02-
k.ú. Žehuň
13,000
13,100
13,200
13,300

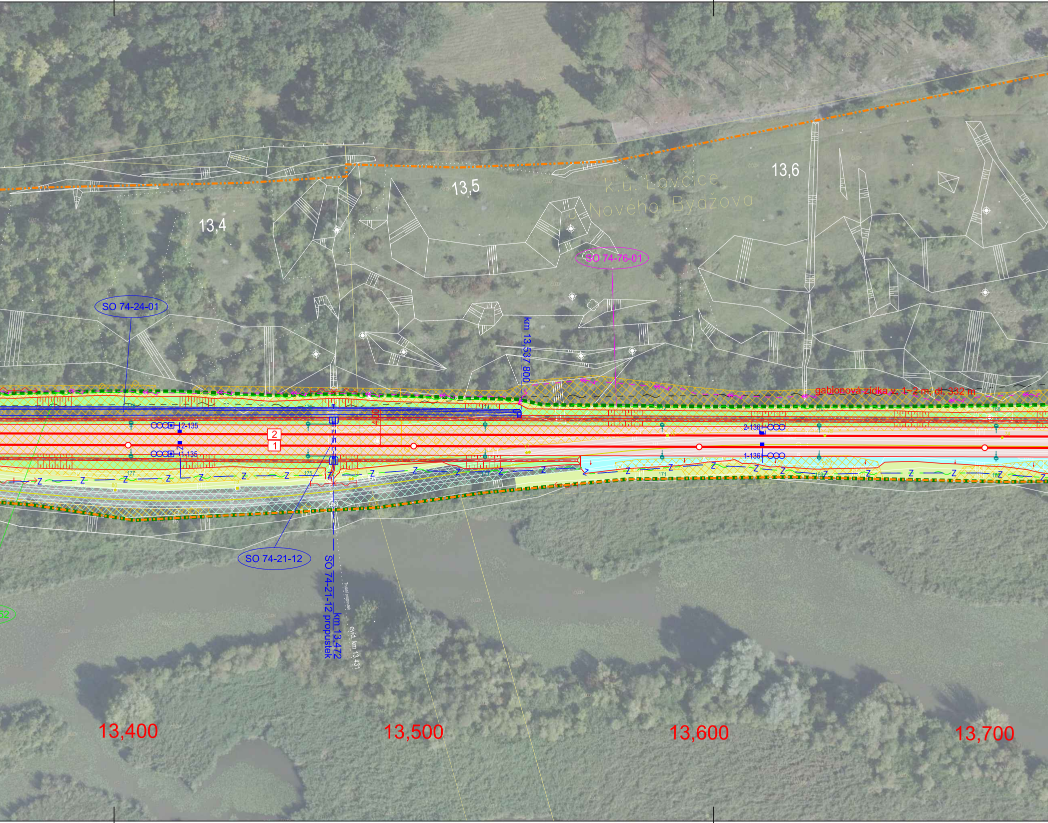
13,4
13,5
13,6
k.u. Lovčice u Nového Bydžova
SO 74-24-01
SO 74-76-01
SO 74-21-12
km 13,537 800
gabionová zídka v. 1~2 m, dl. 332 m
2-135
1-135
2-136
1-136
2
1
4,00
SO 74-21-12 propustek
km 13,472
Trubní propustek
evid. km 13,431
13,400
13,500
13,600
13,700

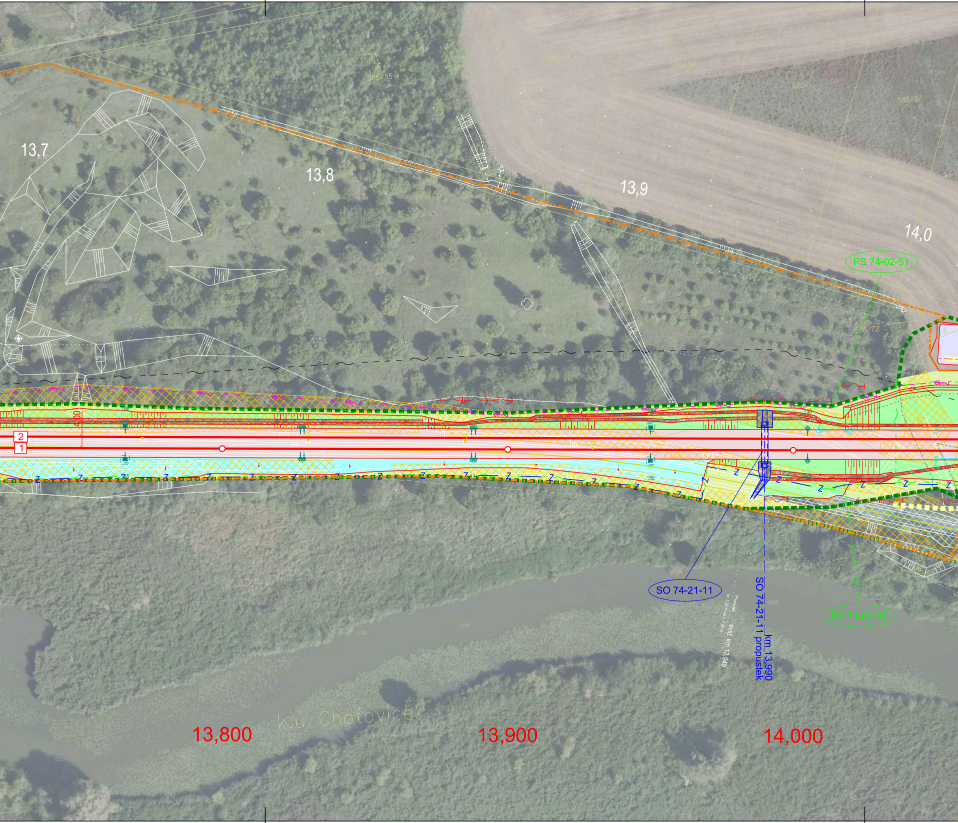
13,7
13,8
13,9
14,0
585/55
585/56
585/1
585/57
586/1
586/72
PS 74-02-51
400
2
1
SO 74-21-11
Propustek
sv. 1,00 m vol.v. 0,80 m
evid. km 13,949
SO 74-21-11 km 13,990 propustek
PS 74-02-51
k.ú. Chotovice
13,800
13,900
14,000

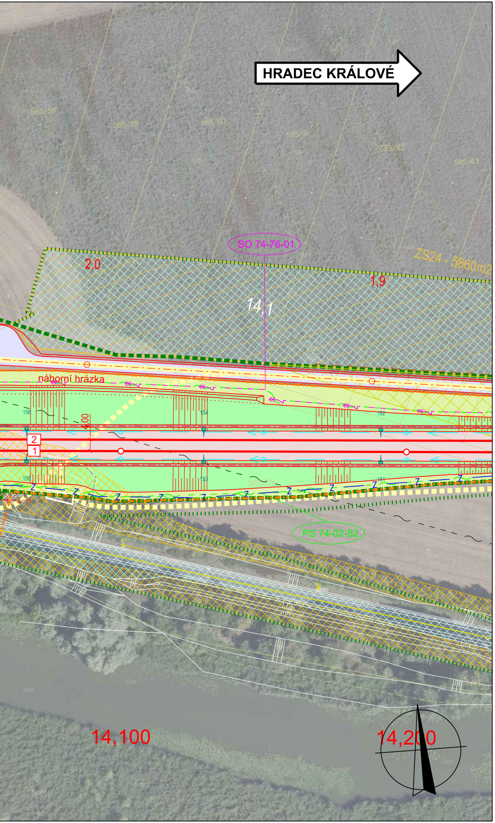
HRADEC KRÁLOVÉ
585/58
585/59
585/60
585/61
585/62
585/63
SO 74-76-01
ZS24 - 5860m2
2,0
1,9
14,1
náhorní hrázka
156
154
152
155
153
151
4,00
2
1
585/109
PS 74-02-52
14,100
14,200

LEGENDA:

nový železniční svršek a spodek
směrová a výšková úprava koleje
vyjmutí a zpětné vložení kolejových polí
provizorní stav koleje
rušené koleje / demolice
mostní konstrukce
sousední stavby nebo stavby jiného investora
trativody
příčné a podélné svody
trativod nad svodem
nová poloha vodovod
nová poloha kanalizace, meliorace
nová poloha zabezpečovacích kabelů - podzemní
nová poloha sdělovacích kabelů - podzemní
nová poloha vn kabelů - podzemní
nová poloha vn kabelů - nadzemní
nová poloha nn kabelů - podzemní
nová poloha nn kabelů - nadzemní
nová poloha EOV kabelů
nová poloha plynovod
nová poloha NTL plynovod
nová poloha STL plynovod
nová poloha VTL plynovod
kabelové přechody
protihlukové stěny
opatření pro ochranu ptactva
○ □ ● ■ trakční stožáry
obvod dráhy (navrhovaný)
obvod stavby (trvalý zábor)
obvod staveniště (dočasný zábor)
věcné břemeno
km 29,700 přístupy na staveniště
příjezdové komunikace (zpevněný povrch)
provizorní příjezdové komunikace

LEGENDA STÁVAJÍCÍCH SÍTÍ:

vodovod
kanalizace
zabezpečovací kabel - podzemní
zabezpečovací kabel - nadzemní
sdělovací kabel - podzemní
sdělovací kabel - nadzemní
slaboproudý kabel NN - podzemní
slaboproudý kabel NN - nadzemní
silnoproudý kabel VN - podzemní
silnoproudý kabel VN - nadzemní
silnoproudý kabel VN - podzemní
silnoproudý kabel VN - nadzemní
ohřev výhybek
plynovod
NTL plynovod
STL plynovod
VTL plynovod
parovod - podzemní
parovod - nadzemní
teplovod - podzemní
telovod - nadzemní

LEGENDA STÁVAJÍCÍ SITUACE:

stávající koleje
stávající (stav) situace
hranice drážního pozemku
katastrální mapa

LEGENDA PLOCH:

komunikace zpevněná
komunikace nezpevněná
demolice
pozemní objekty
nástupiště, přejezdy
chodníky
náspy / zářezy
odřezy
ozelenění
kolejové lože
kamenná rovnanina

odstranění vozovek
kácení
rekultivace
vegetační úpravy
individuální protihluk. opatření
zařízení staveniště (ZS)

160 rychlost Vk
160 rychlost V150
160 rychlost V130
160 rychlost V100

KLAD VÝKRESŮ

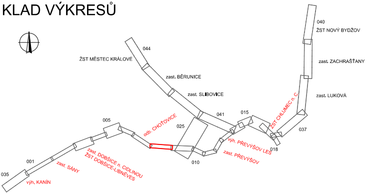
044
ŽST MĚSTEC KRÁLOVÉ
zast. BĚRUNICE
zast. SLIBOVICE
040
ŽST NOVÝ BYDŽOV
zast. ZACHRAŠŤANY
zast. LUKOVÁ
ŽST CHLUMEC n. C.
041
015
037
005
odb. CHOŤOVICE
025
výh. PŘEVÝŠOV LES
018
zast. PŘEVÝŠOV
010
001
zast. DOBŠICE n. CIDLINOU
ŽST DOBŠICE-LIBNĚVES
zast. SÁNY
035
výh. KANÍN

Výškový systém Bpv
Souřadný systém S-JTSK

-

Přehled revizí přílohy

3	30.11.2022	JKo	Doplnění protihlukových opatření	MBa	MBa
2	15.04.2021	JLu	Úprava rozhraní staveb a technologické části	MBa	MBa
1	15.12.2020	JLu	První vydání DÚR	MBa	MBa
Rev.	Datum	Vypracoval	Popis obsahu revize	Kontr.	Schv.

Objednatel

Správa železnic, státní organizace
Dlážděná 1003/7, CZ 110 00 Praha 1
Stavební správa západ
Sokolovská 1955/278, CZ 190 00 Praha 9
www.spravazeleznic.cz

SPRÁVA ŽELEZNIC

Zhotovitel

Společnost „MM-Prodex: Kanín - Chlumec“

Vedoucí společnosti
Mott MacDonald CZ, spol. s r.o.
Národní 984/15
CZ 110 00 Praha 1
+420 221 412 800
www.mottmac.com

Společník 1
MOTT MACDONALD LIMITED
Národní 984/15
CZ 110 00 Praha 1
+420 221 412 800
www.mottmac.com

Společník 2
VALBEK&PRODEX, spol. s r.o.
V Olšinách 2300/75, 100 00 Praha 10
+420 277 007 726, www.valbek.eu

Zpracovatel části

Mott MacDonald CZ, spol. s r.o.
Národní 984/15
CZ 110 00 Praha 1
+420 221 412 800
www.mottmac.com

Akce

Modernizace trať. úseku odb. Kanín - Chlumec nad Cidlinou (včetně)

Část dokumentace

C SITUAČNÍ VÝKRESY
C.4 Zákres do ortofoto

Název přílohy

Situace km 12,600 - km 14,150

Stupeň dokumentace	DÚR
Měřítko	1 : 1 000
Formát	10 A4
Datum	viz výše

Manažer projektu	Ing. Michal Babič	Vypracoval	Ing. Jan Ludvík
Koordinátor profese	Jakub Kohút, DiS.	Kontroloval	Ing. Michal Babič
Odpov. projektant	Jakub Kohút, DiS.	Schválil	Ing. Michal Babič

Číslo dokumentu	Revize	Část dokumentace	Číslo přílohy
386583-MMCZ-SIT-C_4-008	3	C.4	008

© Mott MacDonald
Tento dokument smí být užíván pouze osobou, která si jej objednala, a to pro účely a činnosti, pro které byl Zhotovitelem zpracován.
Tento dokument nesmí být jakkoliv užíván jinými osobami bez předchozího souhlasu Zhotovitele a osoby, která si jeho zpracování objednala.